

ACTA DE REUNIÓN

Fecha	05/05/2026	Inicio	3:00 p.m.	Fin	4:00 p.m.	Lugar	Colegio Parques de Bogotá (IED)
Asunto	Acompañamiento Pedagógico 3 - Valoración Pedagógica y ajustes razonables						
Asistentes	Ver listado de asistencia			Asistentes Externos			
Fecha de Elaboración	05/05/2026	Elaborado por	María Alejandra Contreras Cifuentes				Próxima Reunión

Agenda

1. Actividad para conectar
2. Conceptualización sobre ajustes razonables
3. Ejercicio práctico para realizar valoración pedagógica
4. Ejercicio práctico para elaborar ajustes razonables
5. Reflexión final

Contexto general desarrollado

Se inicia el encuentro con el respectivo saludo por parte de la profesional de la DIIP, contextualizando el objetivo del encuentro y presenta la agenda a desarrollar:

1. Actividad para conectar

Se asignaron 4 retos los cuales deben desarrollarse en el menor tiempo posible (cada reto cuenta con el tiempo previsto para su desarrollo- ver diapositiva 4), el docente que lo desarrolle en el menor tiempo posible es el ganador, tener en cuenta las instrucciones:

Juego de retos

Instrucciones: - Un ganador por cada reto.
- Cumplimiento en tiempo en cada reto asignado.
- El primer docente en terminar levanta la mano y menciona la palabra STOP.

1	2	3	4
Tiempo: 30 segundos	Tiempo: 30 segundos	Tiempo: 30 segundos	Tiempo: 1 minutos
Escribe el nombre completo con la mano no dominante	Resuelve $3 \times 3 \times 3 =$ a. 21 b. 36 c. 15	Encuentra en cada fila de letras la palabra escondida UPADAZAPATOSLUK SPERTIENGAGUAGOR SAPTIMOTAMPANE PATURODOSOLIS	Crea una composición rítmica con las manos y sobre una mesa

Compartir experiencias

- ¿Cómo se sintieron al realizar el reto?
- ¿Qué fue lo más difícil?
- ¿Se sintieron frustrados o confundidos?
- ¿Qué hubiese ayudado a realizar mejor el reto? (Más tiempo, otra forma de explicar, apoyo visual, menos presión)

Con base en las respuestas, se realiza una reflexión en dos vías:

ACTA DE REUNIÓN

Fecha	05/05/2026	Inicio	3:00 p.m.	Fin	4:00 p.m.	Lugar	Colegio Parques de Bogotá (IED)
Asunto	Acompañamiento Pedagógico 3 - Valoración Pedagógica y ajustes razonables						
Asistentes	Ver listado de asistencia			Asistentes Externos			
Fecha de Elaboración	05/05/2026	Elaborado por	María Alejandra Contreras Cifuentes				Próxima Reunión

La primera sobre las dificultades que podemos presentar en procesos de atención, memoria, razonamiento lógico, coordinación, entre otras las cuales hacen parte de las áreas de autorregulación comportamental y habilidades académicas justificar su uso en aula.

La segunda, algunas de las estrategias pedagógicas que podemos vincular en el aula para fortalecer procesos en las habilidades académicas y autorregulación comportamental.

2. Conceptualización sobre ajustes razonables

- ¿Qué son los ajustes razonables? ¿Qué tanto conocemos de los ajustes razonables?
- ¿Para quienes son los ajustes razonables?
- ¿Cómo se implementan en el aula?
- ¿Qué tipo de ajustes razonables puedo realizar en aula?
- ¿Cuáles son las barreras en el contexto escolar?

Exploremos nuestras comprensiones... Ajustes razonables



SED 2026

Son modificaciones y adaptaciones necesarias que se realizan en el contexto escolar para eliminar barreras que dificultan el aprendizaje y la participación de los estudiantes.

Estos ajustes no cambian los objetivos de aprendizaje, sino que transforman la forma de enseñar, aprender y evaluar, garantizando el derecho a una educación inclusiva y equitativa.

Tomado del Decreto 1421 de 2017, Numeral 4



Tomado de: Lineamientos de política para la inclusión y la equidad en educación, MEN, 2011

SED 2026

¿Para quiénes son los ajustes razonables?

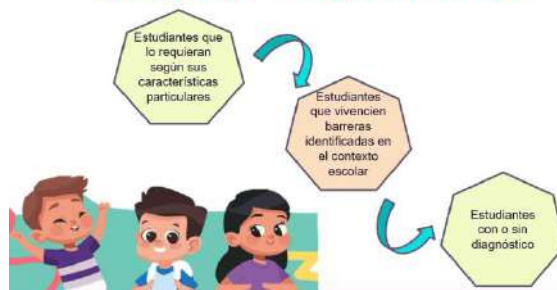

SED 2026



SED 2026

ACTA DE REUNIÓN

Fecha	05/05/2026	Inicio	3:00 p.m.	Fin	4:00 p.m.	Lugar	Colegio Parques de Bogotá (IED)
Asunto	Acompañamiento Pedagógico 3 - Valoración Pedagógica y ajustes razonables						
Asistentes	Ver listado de asistencia			Asistentes Externos			
Fecha de Elaboración	05/05/2026	Elaborado por	María Alejandra Contreras Cifuentes			Próxima Reunión	

¿Cuáles son las barreras identificadas en el contexto escolar?



Tecnológicos

Acceso, uso o manejo de la tecnología

- Falta de dispositivos (computador, tablet, celular)
- Conectividad limitada o inexistente
- Poca capacitación sobre el uso de la tecnología



Evaluativo

Estrategia, modalidad, tiempo, formatos

- Predominio exclusivo de pruebas escritas
- Tiempo insuficiente para responder
- Instrucciones poco claras o extensas
- Evaluar solo el resultado y no el proceso



Físico

Entorno, la infraestructura y el espacio escolar

- Ubicación del estudiante
- Organización y distribución de espacios en aula
- Señalización



Metodológicos

Forma de enseñar, estrategias y planeación

- Una sola estrategia de enseñanza para todos
- Desarrollo de actividades poco participativas e improvisadas
- Actividades largas sin pausas ni segmentación



Actitudinales

Craencias, percepciones y actitudes

- Baja expectativa frente a las capacidades del estudiante
- Etiquetar al estudiante ("problemático", "lento", "distraído")
- Poca empatía frente a situaciones específicas



Didácticos

Los materiales, recursos y formas de presentar los contenidos

- Materiales poco accesibles (solo texto, letra pequeña)
- Falta de apoyos visuales o gráficos
- Contenidos demasiado extensos sin adaptación
- Instrucciones largas

SED 2026

¿Qué tipo de ajustes razonables puedo implementar en aula?

Didácticos

Adaptaciones a materiales, recursos o apoyos para facilitar el aprendizaje en el proceso de aprendizaje

Metodológicos

Ajustes a las estrategias, procedimientos y acciones planificadas por el docente

Evaluativos

Flexibilidad en formatos, modalidad, tiempos, contenidos

Metas de aprendizaje*

Modificaciones en los objetivos o metas de aprendizaje

*Se recomienda DC transformar el objeto o modo de aprendizaje, más que transformar el cómo se aprende a través de ajustes didácticos, metodológicos y evaluativos

SED 2026

Se socializó y compartió la caja de herramientas con diversas estrategias para estudiantes con signos de alerta o trastorno específico del aprendizaje, trastornos del comportamiento y TDAH.

Link de acceso a la caja de herramientas: <https://view.genially.com/690f8dc8a7350398ced6f20e>

4. Reflexión final

Se realiza la reflexión final recopilando las conclusiones del ejercicio práctico o preguntas adicionales que puedan surgir por parte de los docentes

Se cuenta con la participación de 44 docentes. Se anexa listado de asistencia.

Compromisos adquiridos

- La profesional de la DIIP comparte la caja de herramientas y los docentes se comprometen a utilizarla para la implementación de los ajustes razonables.





Lista de Asistencia

Tema de la Reunión:	Acompañamiento Pedagógico 3			Área Responsable:	SED DIIP				
Fecha:	5/ Mayo/2026	Lugar:	Colegio Parques de Bogotá IED			Hora Inicio:	3:00 pm	Hora Final:	4:00 pm

No.	Nombre Completo	Documento de Identidad		Tipo de vinculación ²	Cargo/Rol	Entidad/Dependencia SED/IED/OLE/Otro	Localidad	No. telefónico de Contacto	Correo Electrónico	Firma
		Tipo ¹	Número							
1	Enrika Rodríguez Farias	C.C	1073703134		Trabajadora Social	Colegio Parques de Bogotá IED	Bosca	3192026893	enodrogru@alianza educativa.edu.co	
2	Andrés Amarocho Intante	C.C	80092650		Docente	Colegio Parques de Bogotá IED	Bosca	3112303516	pjanorochup@alianza educativa.edu.co	
3	Alexander Cortizo S	CC	75107823		Docente	Colegio Parques de Bogotá IED	Bosca	305223957	alexander@alianza educativa.edu.co	
4	Cristian Julion Salazar	CC	75107823		Docente	Colegio Parques de Bogotá IED	Bosca	3165386590	psalazar@alianza educativa.edu.co	Cristian S.
5	Cesar E. Carabias	CC	1110317170		Docente	Col. Parques de Bogotá	Bosca	300402444	psalazar@alianza educativa.edu.co	
6	Fanny Johana López	CC	1023461313		Docente Danzas	Col. Parques de Bogotá	Bosca	3217358346	fllopez@alianza educativa.edu.co	Fanny López
7	Dayana Isabel Tolena G	CC	1093564125		Docente de Artes	Col. Parques de Bogotá	Bosca	3002561939	photolena@alianza educativa.edu.co	
8	Elizabeth Acosta H.	CC	102062434		Docente Música	Colegio Parques de Bogotá	Bosca	3182242718	pbacosta@alianza educativa.edu.co	
9	Ingrid Yulieth Segura P	CC	103626102		Docente	Parques de Bogotá	Bosca	3204521283	pbissegura@alianza educativa.edu.co	Ingrid Segura
10	Yuri Marcela Hernández	CC	1030528119		Auxiliar de apoyo	Parques de Bogotá	Bosca	3143820889	pbissegura@alianza educativa.edu.co	Yuri =
11	Yuli Adriana Salas E.	CC	1030532782		Docente	Parques de Bogotá	Bosca	3204444263	physal@alianza educativa.edu.co	Yuli Salas
12	Zuleima Pérez Deboa	CC	700377118		Auxiliar de apoyo	Parques de Bogotá	Bosca	31078392	paperez@alianza educativa.edu.co	Zuleima P.
13	Karen Rubiano	CC	101242783		Docente	Parques de Bogotá	Bosca		pbkubiano@alianza educativa.edu.co	
14	Daniel Cruz Goyeneche	CC	1030674085		Docente	Colegio Parques de Bogotá	Bosca	304424096	pbdcruz@alianza educativa.edu.co	
15	Yolanda Patricia Carrera	CC	52187943		Docente	Parques de Bogotá	Bosca	3106991133	pbpcarrera@alianza educativa.edu.co	
16	Alexandra Zambrana	CC	101014955		Docente	Parques de Bogotá	Bosca	3104815815	pbzambrana@alianza educativa.edu.co	

Convenciones:

1. Tipo: CC: Cédula de ciudadanía / TI: Tarjeta de Identidad / CE: Cédula de Extranjería / NIP: Número de Identificación Personal / NUIP: Número Único de Identificación personal / PA: Pasaporte / PPT: Permiso por Protección Temporal / RUMV: Registro Único de Migrantes Venezolanos / Otro.

2. Tipo de vinculación: DC De carrera/PR Provisional/PT: Planta Temporal/OPS: Contrato por prestación de servicios/LN Libre nombramiento y remoción.

Nota: En caso de hacer uso de un formulario para el registro de asistencia de manera virtual, se debe garantizar el contenido de la información registrada en este formato.



Lista de Asistencia

Tema de la Reunión:	Acompañamiento Pedagógico 3			Área Responsable:	SEP DII		
Fecha:	5/Mayo/2026	Lugar:	Colegio Parque de Bogotá IED		Hora Inicio:	3:00pm	Hora Final: 4:00 pm

No.	Nombre Completo	Documento de Identidad		Tipo de vinculación *	Cargo/Rol	Entidad/Dependencia SED/IED/OLE/Otro	Localidad	No. telefónico de Contacto	Correo Electrónico	Firma
		Tipo 1	Número							
1	Angie Tatiana Linares M	CC	103066662	PT	Coordinadora Lenguaje	Parque de Bogotá IED	Bogotá	312599649	pbacina@alianzaeducativa.edu.co	Angie Linares
2	Adriana del Pilar Góngora	CC	52313229	PT	Docente	Parque de Bogotá	Bogotá	3004950109	pbogon@alianzaeducativa.edu.co	Adriana Góngora
3	M ^{te} Paula Prada Gómez	CC	103064037		Orientadora Psicológica	Parques de Bogotá IED	Bogotá	3107244996	mpgada@alianzaeducativa.edu.co	Paula Prada
4	Laura L. Rivas Dávila	CC	102366939		Orientadora Psicológica	Parques de Bogotá	Bogotá	3195226815	lrivas@alianzaeducativa.edu.co	Laura Rivas
5	Sandra Patricia Torres	CC	52317187		Docente - Primaria	Parques de Bogotá	Bogotá	3214560486	pbstortes@alianzaeducativa.edu.co	Sandra Torres
6	Jamile Oyola Olmedo	CC	52468357		Docente - Primaria	Parques de Bogotá	Bogotá	3052136278	pbtoyola@alianzaeducativa.edu.co	Jamile Oyola
7	Mariana Palacios Peña	CC	52978904		Docente - Primaria	Parques de Bogotá	Bogotá	319631333	pbpalacios@alianzaeducativa.edu.co	Mariana Palacios
8	Jamile Alejandra Caceres Rincón	CC	107566114		Docente Primaria	Parques de Bogotá	Bogotá	3146591300	pbjaceres@alianzaeducativa.edu.co	Jamile Caceres
9	Monica González Almirado	CC	52235934		Docente Sociales	Parques de Bogotá	Bogotá	300423374	pbmgonzalez@alianzaeducativa.edu.co	Monica González
10	Angelica E. Pinton Lozano	CC	102440260		Docente	Parques de Bogotá	Bogotá	3219300253	pbapinton@alianzaeducativa.edu.co	Angelica P.
11	Ivonne Catherine Moreno	CC	101609943		Docente	Parques de Bogotá	Bogotá	3195305935	pbimorano@alianzaeducativa.edu.co	Ivonne Moreno
12	Daniela Martínez Aulq	CC	100373579		Auxiliar Preescolar	Parques de Bogotá	Bogotá	322632498	pbdmartinez@alianzaeducativa.edu.co	Daniela Martínez
13	Leidy Patricia Cruz	CC	103241530		Docente preescolar	Parques de Bogotá	Bogotá	3208262362	pblercruz2@alianzaeducativa.edu.co	Leidy Patricia Cruz
14	Silvia Tullia Maza	CC	52980443		Docente Preescolar	Parques de Bogotá	Bogotá	319599600	pbmaza@alianzaeducativa.edu.co	Silvia Maza
15	Damaris Heredia	CC	1032418636		Docente	Parques de Bogotá	Bogotá	3142290755	pbheredia@alianzaeducativa.edu.co	Damaris Heredia
16	Johana Paola Cortés	CC	1013601833		Docente	Parques de Bogotá	Bogotá	3155847855	pbjcorles@alianzaeducativa.edu.co	Johana Paola Cortés

Convenciones:

1. Tipo CC: Cédula de ciudadanía / TI: Tarjeta de Identidad / CE: Cédula de Extranjería / NIP: Número de Identificación Personal / NUIP: Número Único de Identificación personal / PA: Pasaporte / PPT: Permiso por Protección Temporal / RUMV: Registro Único de Migrantes Venezolanos / Otro.

2. Tipo de vinculación DC: De carrera/PR: Provisional/PT: Planta Temporal/OPS: Contrato por prestación de servicios/LN: Libre nombramiento y remoción.

Nota: En caso de hacer uso de un formulario para el registro de asistencia de manera virtual, se debe garantizar el contenido de la información registrada en este formato.



Lista de Asistencia

Tema de la Reunión:	Acompañamiento Pedagógico 3			Área Responsable:	SED DIIP			
Fecha:	5/ Mayo/ 2026	Lugar:	Coregio Parques de Bogotá IED			Hora Inicio:	3:00 PM	Hora Final: 4:00 pm

No.	Nombre Completo	Documento de Identidad		Tipo de vinculación ²	Cargo/Rol	Entidad/Dependencia SED/IED/DLE/Otro	Localidad	No. telefónico de Contacto	Correo Electrónico	Firma
		Tipo ¹	Número							
1	Diego Pico Añorbe	CC	8053907		Docente	Parques Bta.	Bosa	320894577	pdpico@alianza.edu.co	
2	Pedro Pablo Antolínez	CC	10100321		Docente	Parques de Bogotá	Bosa	320944819	pba@alianza.edu.co	
3	EDWIN MAURICIO RIOS	CC	80757641		DOCENTE	PARQUES DE BOTA	BOSA	3132513421	PRIOS@alianza.edu.co	
4	Branden E Malagon B	CC	1013011374		Docente	Parques de Bogotá	Bosa	319767203	pbbmalagon@alianza.edu.co	
5	Pablo Mauricio Linares	CC	102333400		Docente	Parques de Bogotá	Bosa	3446445	pblinares@alianza.edu.co	
6	Manoel Demetrio Des	CC	34661528		Docente	Parques de Bogotá	Bosa	318386284	pmd@alianza.edu.co	
7	Ida Merylin Roby	CC	103703766		Docente	Parques de Bogotá	Bosa	302080557	idm@alianza.edu.co	
8	Docneider Amath B	CC	1018437496		Docente	Parques Bogotá	Bosa	300184723	pbamath@alianza.edu.co	
9	Maria Katalina Oyola	CC	1010221240		Docente	Parques Bogotá	Bosa	317707224	pmoyola@alianza.edu.co	
10	Deisy Baney Jimenez	CC	1036504450		Docente	Parques de Bogotá	Bosa	3137757491	pbdjimenez@alianza.edu.co	
11	Sébastien Camargo	CC	1037431312		Titular de Apoyo	Parques de Bogotá	Bosa	300878023	pbscamargo@alianza.edu.co	
12	Erica Mª Quirós	CC	52110434		Coord. Académica	Parques de Bogotá	Bosa	315 0316754	equiros@alianza.edu.co	
13	Ma. Alejandra Contreras	CC	1186787427	ORS	Profesional	SED DIIP	NC	316806370	mcontreras@alianza.edu.co	
14										
15										
16										

Convenciones:

1. Tipo CC: Cédula de ciudadanía / TI: Tarjeta de Identidad / CE: Cédula de Extranjería / NIP: Número de Identificación Personal / NUIP: Número Único de Identificación personal / PA: Pasaporte / PPT: Permiso por Protección Temporal / RUMV: Registro Único de Migrantes Venezolanos / Otro.

2. Tipo de vinculación DC: De carrera/PR: Provisional/PT: Planta Temporal/OPS: Contrato por prestación de servicios/LN: Libre nombramiento y remoción.

Nota: En caso de hacer uso de un formulario para el registro de asistencia de manera virtual, se debe garantizar el contenido de la información registrada en este formato.